PKT SÄÄTIÖ

40 vuotta

Osaamisen yhdistäjä | www.pkt.fi

PKT SÄÄTIÖ

PKT -säätiö edistää uudistuvaa, kasvavaa ja kansainvälistyvää pk-yritystoimintaa

Teemme public - private yhteistyötä pk-yrittäjien tarpeisiin perustuen yhteistyössä laajan verkoston kanssa, johon kuuluu edustajia yksityiseltä ja julkiselta sektorilta

Toimimme erilaisten projektien, konseptien ja toimintamallien joustavana ja käytännönläheisenä työrukkasena

Sidosryhmiimme kuuluvat mm.
työ- ja elinkeinoministeriö, Tekes, EK, Suomen Yrittäjät, Teknologiateollisuus, Yleinen Teollisuusliitto ja Finpro

PKT SÄÄTIÖ

Marianne Toiskallio
Projektisuunnittelija
Gsm: 050 569 9393

Riitta Ylätalo
Johtava asiantuntija
Luovat alat, työllisyys
tem.fi/luovatalous
Gsm: 045 635 8009

Juha Saapunki
Toimitusjohtaja
Gsm: 040 517 6990

Tuuli Uronen
Hallintoassistentti
Gsm: 040 509 4310

Katja Vesander
Viestintäkoordinaattor
i
Gsm: 050 407 8995

Jari Leskinen
Tutkimus- ja
kehityspäällikkö
Gsm: 040 593 3157
Talousapu.fi

Pirkko Sillman
Palvelupäällikkö
Asiantuntijahaku.fi
Gsm: 050 552 5651

Satu Martin
Talouspäällikkö
Gsm: 0400 645 845

Osaamisen yhdistäjä | www.pkt.fi

Talousapu puhelinpalvelu

- Ainoa valtakunnallinen maksuton palvelu, joka on tarkoitettu auttamaan varsinkin (yksin)yrittäjiä sekä mikro- ja pienyrityksiä heidän taloudellisissa vaikeuksissaan
- Avoinna 2011 maanantaista perjantaihin klo 10-16
- Soittoihin vastaa neuvoja, joka on tehtävään kilpailutettu ja koulutettu liiketoiminnan terveyttämisen sekä yrityksen talouden asiantuntija
- Palveluringissä on 15 sertifioitua TMC asiantuntijaa
- Neuvojan tehtävänä on arvioida yrittäjän/yrityksen tilanne, antaa riippumattomia neuvoja ja ohjeita sekä tarvittaessa ohjata muihin palveluihin
- Palveluun liittyy myös talousapu.fi –sivusto, johon on koottu ohjeita ja neuvoja yrityksen talouteen liittyen

puh. 029 007 4990, www.yrityssuomi.fi/talousapu

Tarve palvelulle

- Maksuvaikeudet ovat edelleen huolestuttavalla tasolla
- Mahdollisessa uudessa taantumassa taloudellisissa vaikeuksissa olevien yritysten määrä tulee entisestään kasvamaan
- Palvelulla myös ennalta ehkäistään työttömyyttä ja siitä aiheutuvaa syrjäytymistä
- Toiminnalla on myös harmaata taloutta ennalta ehkäisevää vaikutusta, kun yritysten mahdollinen lopettaminen tai konkurssi tehdään ohjatusti
- Ns. normaali aikoinakin noin 10-15 % toimivista yrityksistä on eri sysistä (esim. väärä investointipäätös) talouteen liittyviä ongelmia
- Yritysten keskimääräinen tilauskanta on yhä yli 35 % alle vuoden 2008 tason ja tilausten kasvu on taas pysähtymässä
- Teknologiateollisuuden pk-yrityksistä 25 % taloudellinen tila on huolestuttava ja noin 10 % se on jo huono

Yritysten maksuhäiriöiden kehitys

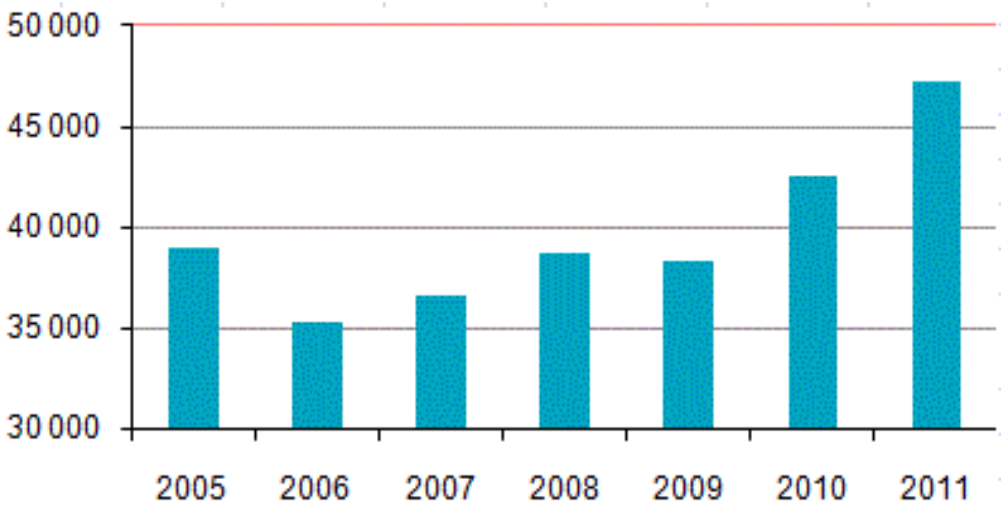

Yritysten lukumäärä, joilla on maksuhäiriö 2005-2011

Lähde: Asiakastieto Oy

Liikevaihdon pudotus ja toipuminen

Kaikki yritykset
Pienet alihankkijat
Raskas konepaja
Pienet oman tuotteen valmistajat
Pienet alihankkijat + oman tuotteen valmistajat

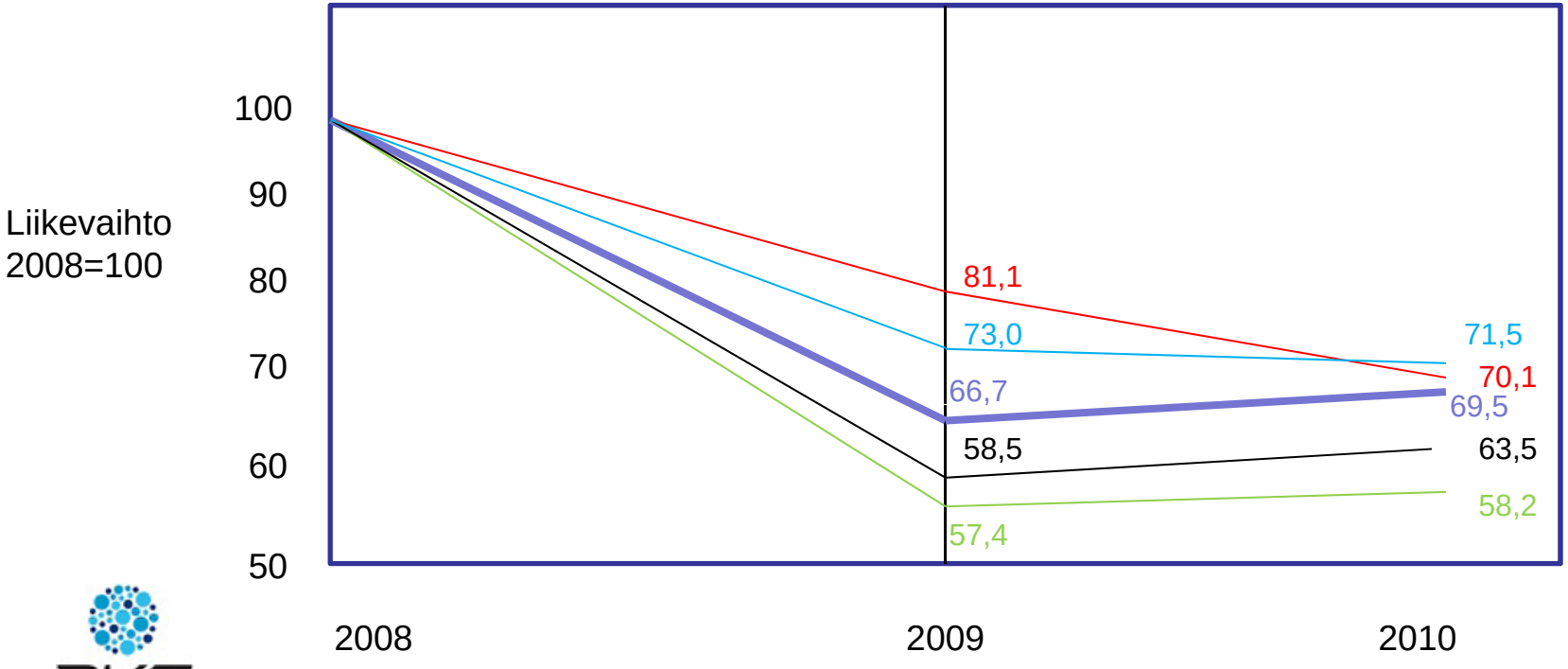

Suuri kuva selvitys: Jukka Vesalainen, Vaasan yliopisto

Palvelun toiminta

- 2011 yhteydenottoja tullut jo lähes 1 500
- Käynnistyksestä lokakuusta 2009 yhteydenottoja palveluun on ollut yhteensä noin 4 000
- Soittoja tulee keskimäärin 40 viikossa, päivittäinen ja viikottainen vaihtelu on kuitenkin suurta
- Vastattujen puheluiden keston keskiarvo on lähellä 15 minuuttia, osa puheluista hyvinkin pitkiä
- Soittoja tulee eri puolilta maata, kaikilta toimialoilta, liikevaihto vaihdellut muutamasta kymmenestä tuhannesta muutamaan miljoonaan
- Vuonna 2010 paljon yhteydenottoja kaupan- ja palvelujen piiristä, nyt myös pienet tuotannolliset ja rakennusyritykset ovat palanneet (vuonna 2009 näitä paljon)
- Tyypillinen tilanne soittajalla on, että myynti on laskenut rajusti ja maksurästejä alkanut kertyä

Talousapu.fi –sivusto

- Palvelua täydentävä sivusto avattiin maaliskuussa 2010
- Sivustolla on ohjeita ja työkaluja yrityksen talouteen ja niiden ongelmien hoitamiseen
- Vuoden 2010 loppuun mennessä sivustolla oli 25 393 latausta ja lähes 10 531 kävijää eli yli 1000 kävijää kuukaudessa
- Vuonna 2011 tähän asti latauksia on ollut 31 000 ja kävijöitä yli 15 000; kävijöitä on noin 1 500 kuukaudessa, kävijämäärä on ollut joka kuukausi suurempi kuin vuonna 2010
- Suosituimmat aiheet olivat kassavirtalaskelma, yrityksen lopettaminen ja yrityksen lisärahoituksen hankinta

TalousapuPLUS palvelu

- TalousapuPLUS hanke toteuttaa Teknologiateollisuus ry:n vetämän TRIOplus ohjelman terveyttämisosion
- TalousapuPLUS hankkeella oma erillinen rahoitus
- Tavoitteena saattaa liiketoiminnan terveyttämistä tarvitsevat yritykset järjestelmällisen terveyttämisen tielle: ”Laitetaan toimiva firma uudestaan kuntoon”
- Hankkeessa toteutetaan myös koko TRIOplus hanketta tukevaa tutkimus-, ennakointi ja skenaariotyötä
- Toteutettu muun muassa selvitys: Suomen kone- ja metalliteollisuuden tulevaisuus, jonka tavoitteena tunnistaa vaihtoehtoja ja toimintamalleja, joita pk-yritykset voivat hyödyntää kilpailukyvyn ja tuottavuuden kehittämisessä sekä liiketoiminnan uudistamisessa

TalousapuPLUS

Palvelun sisältö:

1. Yrityksen taloudellisen tilanteen tarkastelu
2. TMA-analyysin tekeminen ja kehittämis/terveyttämissuunnitelman laadinta
3. TMC asiantuntijan analyysin ja kehittämissuunnitelman esittely yrityksen sidosryhmille (rahoittajat ja velkojat) sekä jatkotoimista ja niiden rahoituksesta sopiminen

Palvelu toteutus:

- Terveytettävien yritysten tulisi olla mielellään tuotannollisia noin 10 henkilöä työllistäviä
- Palvelun piiriin on tarkoitus saada noin 100 tuotannollista yritystä

TalousapuPLUS palvelun toteuttavat kilpailutetut ja sertifioidut TMC-asiantuntija (23 kpl).

TalousapuPLUS tilanne:

- Palvelussa annettu tähän mennessä 23 toimeksiantoa
- Mukana olevien yritysten liikevaihto vaihtelee 150 000 -5 400 000 ja työntekijä määrä on 3 – 44.
- Palvelun piirissä olevissa yrityksissä on yhteensä yli 280 työntekijää
- Eniten toimeksiantoja tehty Varsinais-Suomessa
- Palvelu on käytössä ainakin vielä vuoden 2012
- Palvelu on yrityksille maksuton

TALOUSAPU
yrittäjän neuvontapalvelu

Kiitos !

Jari Leskinen
Tutkimus- ja kehityspäällikkö
Puh. 040 5933 157
Jari.leskinen@pkt.fi

PKT SÄÄTIÖ